

# ENCUENTRO INTERREGIONAL INNOVASUYU AMAZONAS 2024

*Conecta, colabora e innova  
por más regiones competitivas,  
productivas y sostenibles*



# PRESENTACIÓN



## DER Madre de Dios

*Capital de la Biodiversidad del Perú*

Expositor:  
Ing. Ever Sanchez Salvador  
Coordinador general del proyecto

Chachapoyas, 29 de mayo de 2024



# INTRODUCCIÓN REGIÓN

- Madre de Dios - **sur oriental del país**: trinacional con Brasil y Bolivia.
- Superficie de 85,301 Km<sup>2</sup> - el 15,3% de la Amazonía peruana: 3 Provincias y 11 Distritos.
- Contando con aprox. 44,6% al 55% de su superficie bajo protección en calidad de áreas naturales protegidas y de pueblos indígenas de aislamiento voluntario y el 93% de su superficie está cubierta de bosque (GOREMAD, 2008).
- **Principales cadenas productivas**: Castaña, Forestal, agrícola, pecuaria, acuícola, cacao, copoazú, aguaje, piña, papaya, maíz amarillo duro, turismo, artesanía.
- **Universidades**: UNAMAD, U Andina, UNSAC.
- **Institutos tecnológicos**: Jorge Basadre, SENATI, TELESUP, ISIL, CEPTR0, CENSICO, Otros.

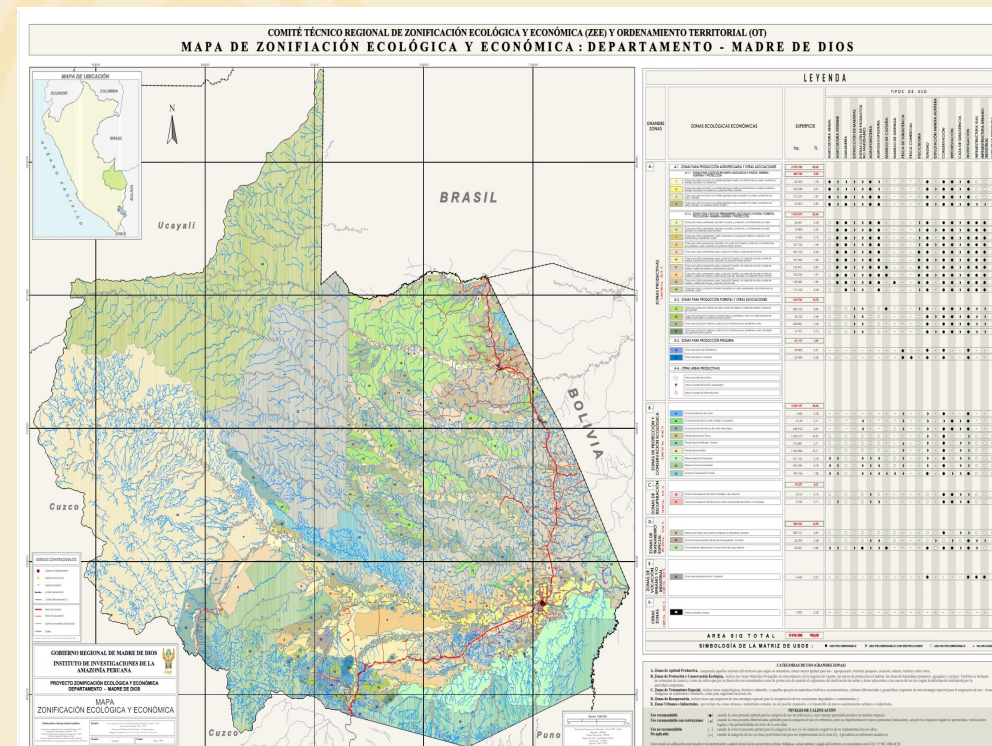

## PRESENTACIÓN: COORDINADOR GENERAL PROYECTO

**Ing. Ever Sanchez Salvador**

**Natural de Hco – 1972 – casado - 01 hija - Vive en  
Puerto Maldonado 6 años**

Ing. Agrónomo, egresado en el año 1999 – UNHEVAL; Mc(e) Ecología y Gestión Ambiental - U Ricardo Palma, Diplomado en Ordenamiento Territorial - Colegio de Geógrafos; Gestión Pública – U. Trujillo; Especialista en Gestión Descentralizados de Municipios – UESAN; Diplomado en Género Desarrollo y Medio Ambiente – Escuela Para el Desarrollo...otros.

### **Experiencia:**

IDMA: Huánuco, Anchas, Apurímac  
CASTIG – Compañía minera Antamina: 20 cadenas productivas para reubicados  
FONCODES Ancash: Cultivo de Flores de Exportación.  
IDESI – FONDAM – USAID - PRA: Cadena productiva de maíz y frijol en Leoncio Prado Huánuco  
PUCP – SIGA – Minera BUENAVENTURA: Línea de base social, biológica y productiva Apurímac y Huancavelica.  
GOREMAD: GRDE, GRRNN y GM: ZEE, OT.  
MVCS – PNS – PROCEOES – PIASAR: 347 Pytos de Agua y Saneamiento para 5 regiones y Asesor estratégico 09 regiones  
Compañía Minera MINSUR: Super Intendente de Gestión Social minera  
compañía Minera Antapaccay – GLENCORE: Super Intendente de Desarrollo Sostenible Cusco  
MP Tambopata: Gerente Municipal.  
CGP: Pyto Dinamización del Ecosistema Regional DER  
MDD – PROINNOVATE – MPT.

**Sao Paulo – Brasil:** Asesor Externo del Consulado de Perú en Sao Paulo; Representante de los Inmigrantes Latinos en Sao Paulo – MERCOSUR SOCIAL; Especialista en Proyectos Internacionales SPD CAMI Sao Paulo; Gerente de Restaurant SUPER NATURAL Sao Paulo.

# ENTIDAD EJECUTORA

La Municipalidad Provincial de Tambopata, es un gobierno local emprendedor, eficiente y eficaz, promotor del desarrollo local; que promueve la transferencia y participación ciudadana, contribuye al bienestar general de la población, mejorando su calidad de vida

## Grupo Impulsor:

- CARITAS MDD
- UNAMAD
- ACCA
- Asociación P. Canadience
- RONAP
- CÁMARA DE COMERCIO
- WWF
- MANUTATA
- ASCART
- SHIWI SAC



## Entidades Asociadas:

- WYSS ACADEMY
- CETYS
- CITE PRODUCTIVO
- CINCIA
- DIS FRUTA



# EQUIPO TÉCNICO

## CONTRATADO POR EL PROYECTO

- Ing. Ever Sánchez Salvador – Coordinador General del Proyecto
- Ing. Edith Huampa Barreto – Gestor del Proyecto
- Lic. Mery Jiménez Ramírez – Coordinador Administrativo del Proyecto
- Lic. María Teresa Prado Carillo – Coordinador de Comunicaciones

## EQUIPO TÉCNICO EXTERNO

- Lic. Mabel Zulma Capcha Surichaqui - Especialista en Transferencia Tecnológica, Diseño i+e
- Lic. Mario Demetrio Huamán Alvarado - Asesor en Gestión de Tecnología y de la Innovación
- Ing. Alan Schipper Guerovich - Especialista en Gestión Empresarial
- Ing. Alfredo Herrera Quispe – Representante de la MPT – Entidad Ejecutora
- Ing. Verónica Huamaní Briceño – Asesora Técnica

## EQUIPO PROINNÓVATE

- Manuel Trigoso Barentzen - Ejecutivo Senior de Proyectos de la Unidad de Monitoreo.
- Milagros Ghigliano González - Ejecutiva de la Unidad de Diseño de Instrumentos.
- Equipo administrativo y de comunicaciones



**OBJETIVO:** Crear un ecosistema sólido que fomente la creatividad, la colaboración y el crecimiento empresarial, impulsando así el desarrollo sostenible en Madre de Dios. Priorizamos los principales sectores productivos e incrementamos la ejecución de proyectos de innovación y transferencia de tecnología para fortalecer las capacidades de las mipymes locales.

1

Realizar el evento de lanzamiento del Proyecto DER

Encuentros de InnovaSuyu en otra Regiones del país

Diseñar y ejecutar diversos eventos, ferias de vinculación y difusión con los distintos actores internos y externos

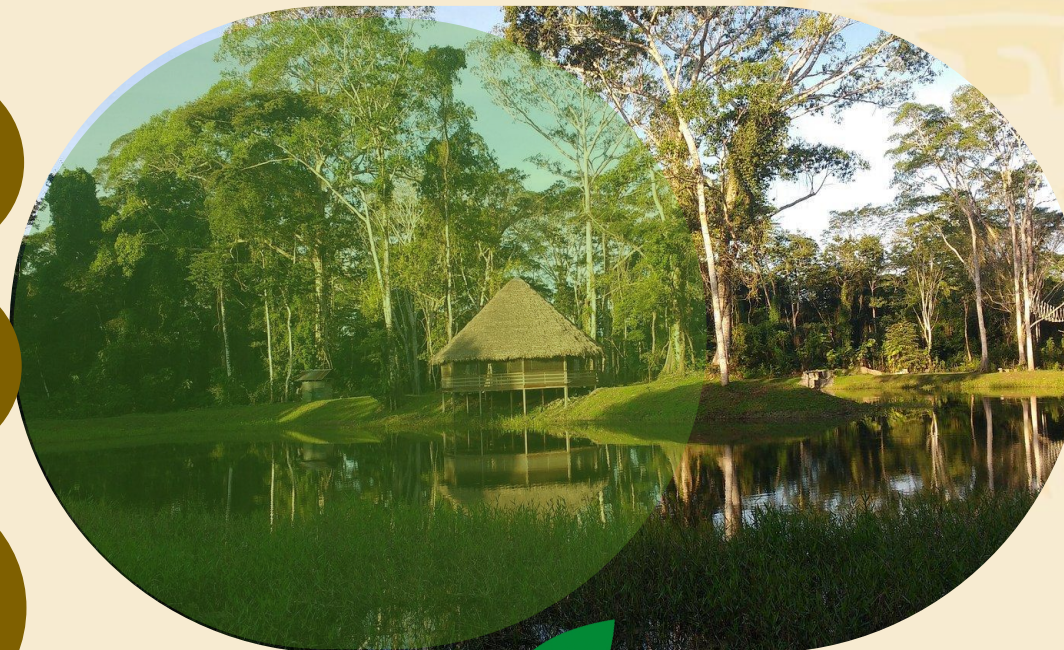

2

Organizar el Encuentro InnovaSuyu en la Región Madre de Dios (Anfitrión)

Elaborar el Plan de Desarrollo del Ecosistema de Innovación y Emprendimiento (PDE)

Realizar el evento de difusión de resultados FASE 1 del proyecto

Ejecución de proyectos priorizados del Plan de Acción del PDE

# OPORTUNIDADES Y DESAFÍOS

**Mercado Global -  
TRAZABILIDAD**

**Normativa favorable:  
Ambiental, social**

**COP, CBD, UNCCD,  
ODS, CMNUCC, etc**

**Potencialidades de  
recursos naturales y  
capacidad instalada**



**Aceite de Castaña**

**Articulación y  
fortalecimiento de  
redes de actores**



**Cacao**

**Sólida alianza entre  
Inst. Públicas,  
privadas del  
ecosistema regional**



**Exótico**

**Modelos empresariales  
Innovadores**



**Turismo**

**Fomentar la colaboración  
y vinculación entre la  
academia y la empresa**



**Madera y más**

**Referente en  
Innovación,  
Emprendimiento,  
Tecnología e  
Investigación**



# MOTIVACIÓN

## “La Mente Abierta”

“Para INNOVAR hay que estar dispuestos a cambiar de OPINIÓN”

Habitualmente los seres humanos tendemos hacia el conservadurismo: si algo funciona, es mejor dejarlo como está. Procuramos vivir en lo que algunos pensadores han denominado “zona de confort”, y evitar así ideas – propias y ajenas – que nos **impulsen a reorganizar nuestra existencia**.

La ÚNICA forma de conseguir que las ideas INNOVADORAS germinen y nos arrastren hacia el cambio es **mantener la mente siempre muy abierta, cuestionarnos todo y ser capaces de desechar nuestras viejas opiniones**.

La cita es de Eduardo Punset (1936), escritor y divulgador científico español.





<https://innovasuyu.proinnovate.gob.pe>



Facebook DER MDD: [https://www.facebook.com/profile.php?id=61558599331014&locale=es\\_LA](https://www.facebook.com/profile.php?id=61558599331014&locale=es_LA)