

Innóvate Perú

# TALLER: ECOSISTEMAS REGIONALES DE INNOVACIÓN



Innovate PERU



GULLIVER  
AGENCIAS DE INNOVACIÓN



PIURA

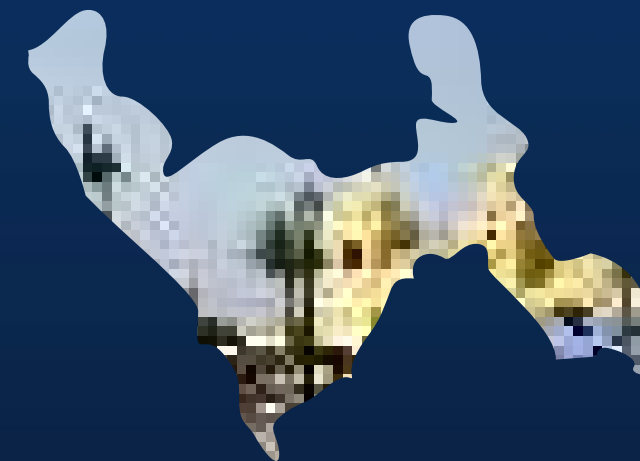

LA LIBERTAD



SAN MARTÍN

Innóvate<sup>Perú</sup>



UNIVERSIDAD  
DE PIURA



**PIURA**



**LA LIBERTAD**

**Innovate** Perú



**SAN MARTÍN**



**Juan Pablo Ortega**  
**Colombia**





## **Amalia Quirici** **Uruguay**

# ACELERACIÓN DE ECOSISTEMAS DE INNOVACIÓN Y EMPRENDIMIENTO

Llevamos 8 años trabajando en alrededor de 17 Ecosistemas de Innovación y Emprendimiento de América Latina y hemos sido reconocidos por nuestras metodologías en algunos casos de éxito en Chile, tales como Antofagasta, Atacama y Coquimbo.

Las herramientas que hemos desarrollado con nuestra experiencia, han sido diseñadas especialmente para potenciar ecosistemas emergentes y son de dos tipos: tres destinadas a intervenir en los protagonistas del ecosistema, y otras tres que permiten intervenir el entorno.

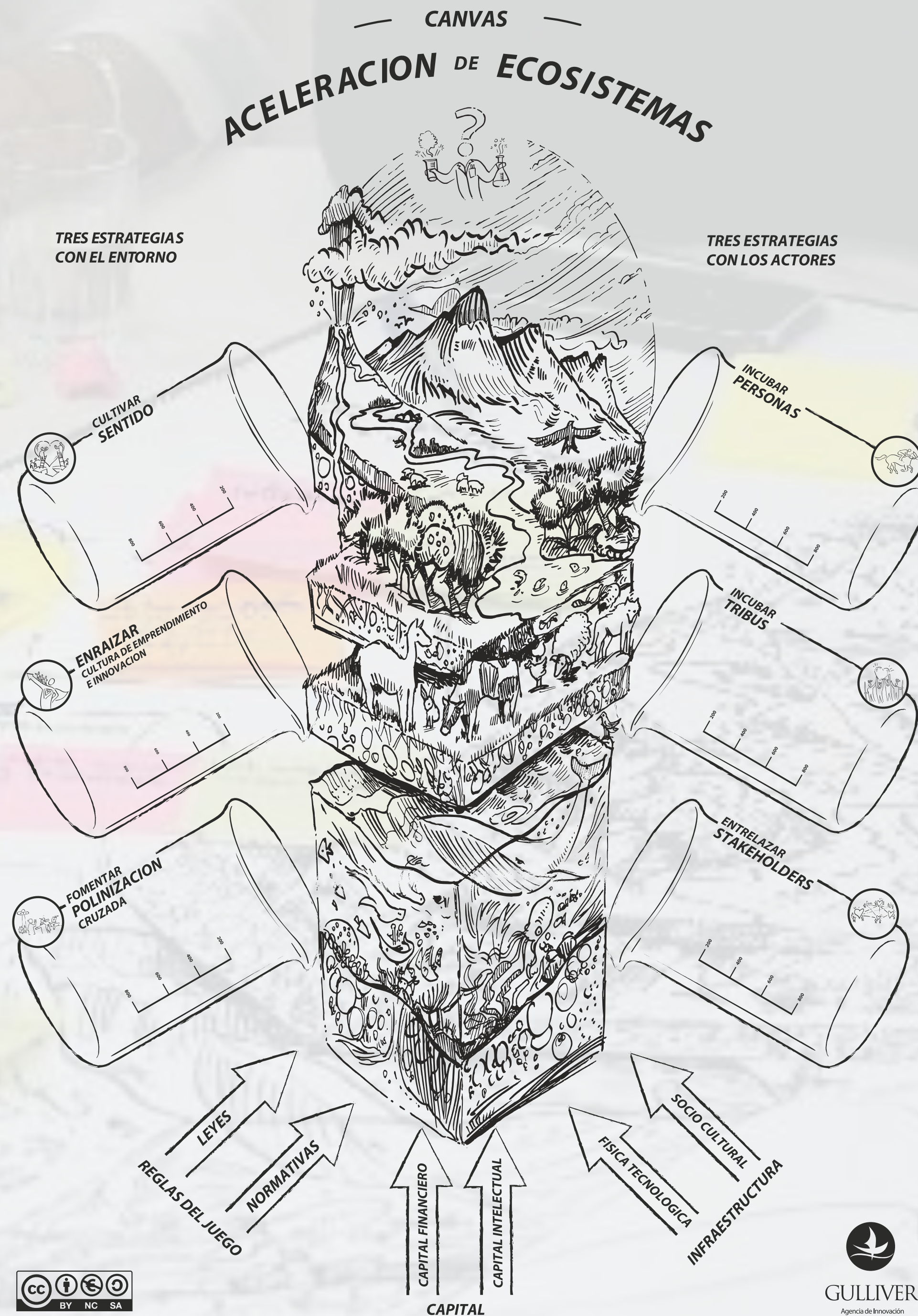

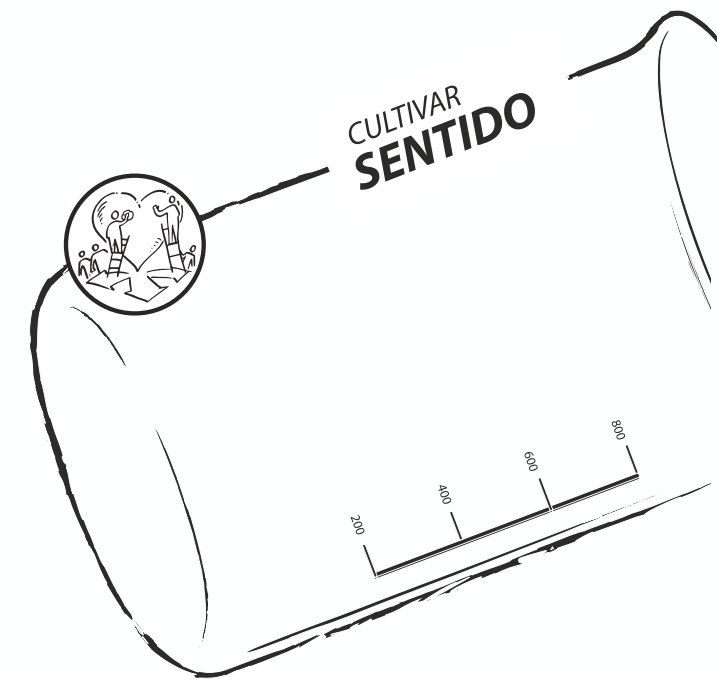

Es necesario construir y propagar permanentemente narrativas acerca de futuros comunes que convoquen a stakeholders o a la totalidad del ecosistema para participar de estos sueños / ambiciones y desafíos colectivos.

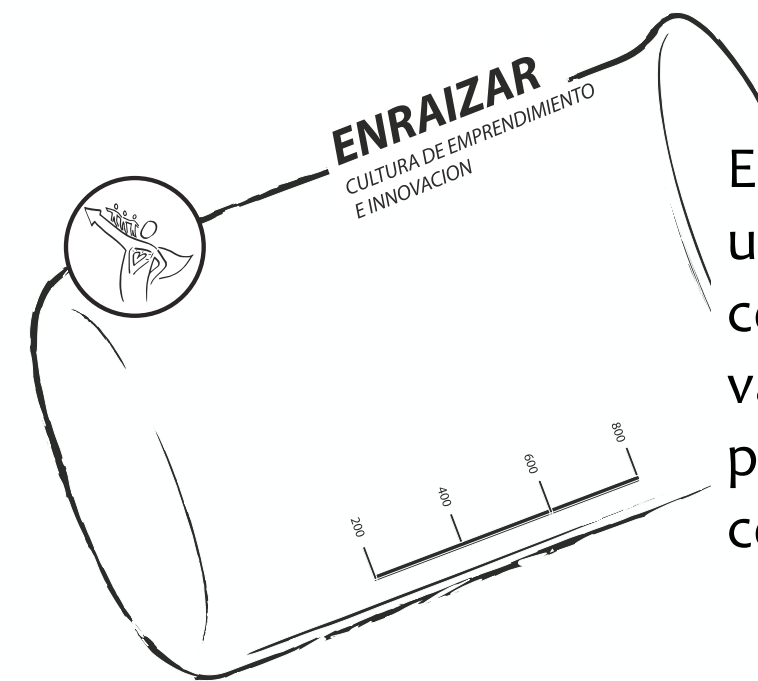

Es clave propagar y cultivar en el ecosistema una cultura de innovación y emprendimiento constituida por sensibilidades, narrativas, valoraciones, prácticas y habilidades, que permita a emprendedores e innovadores contar con soporte para sus actividades.

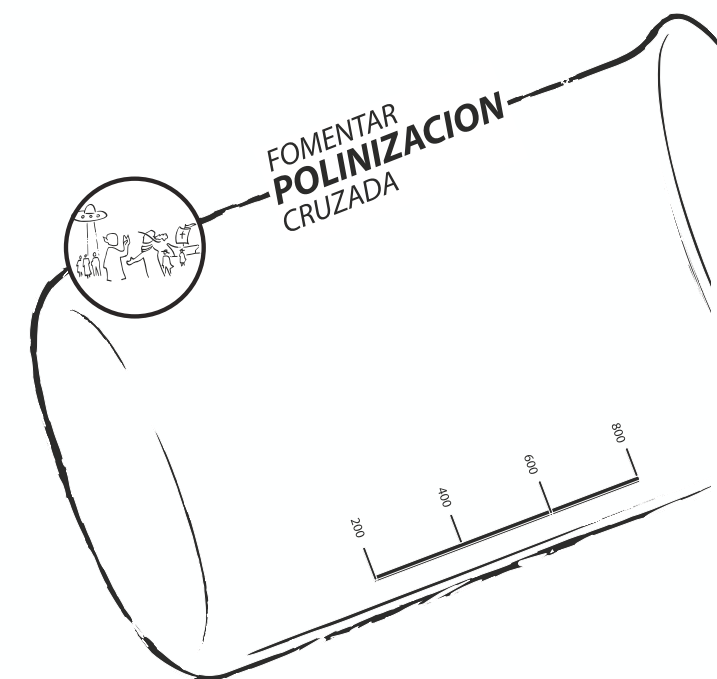

La innovación ocurre cuando distintos mundos se encuentran. Uno de los roles primordiales de quien busca acelerar el crecimiento del ecosistema es promocionar la “serendipia”, asegurando que los distintos mundos en su interior colisionen con la mayor frecuencia posible.

Creemos necesario cambiar el enfoque tradicional de incubar emprendimientos a incubar personas, aceptando que los fallos empresariales son pasos necesarios en el proceso de aprendizaje de emprendedores e innovadores.

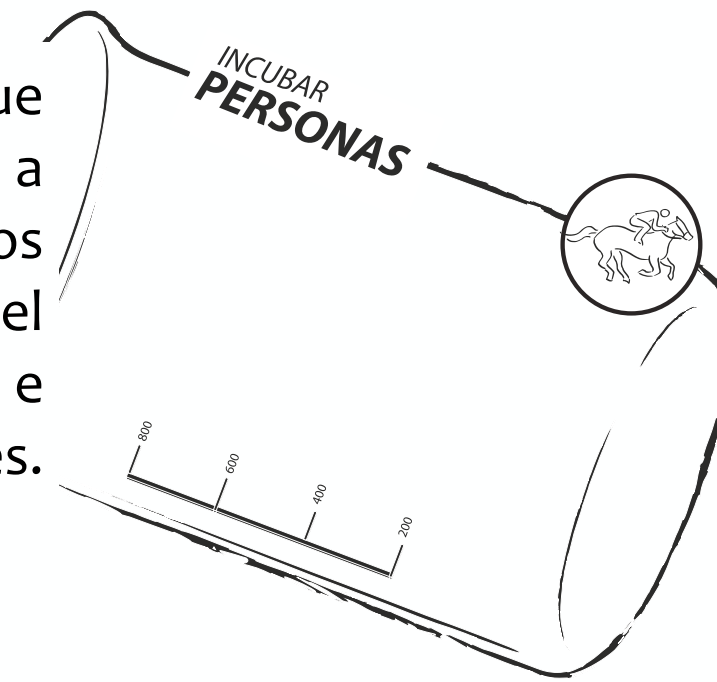

Emprendedores e innovadores no surgen solos, ni en forma aislada. Pertenecen a redes en las cuales se mueven y de las cuales obtienen recursos, colaboradores, inspiración y espacios de negocio. Incubar estos clubes es una estrategia efectiva para potenciar el florecimiento de talentos y liderazgos locales.

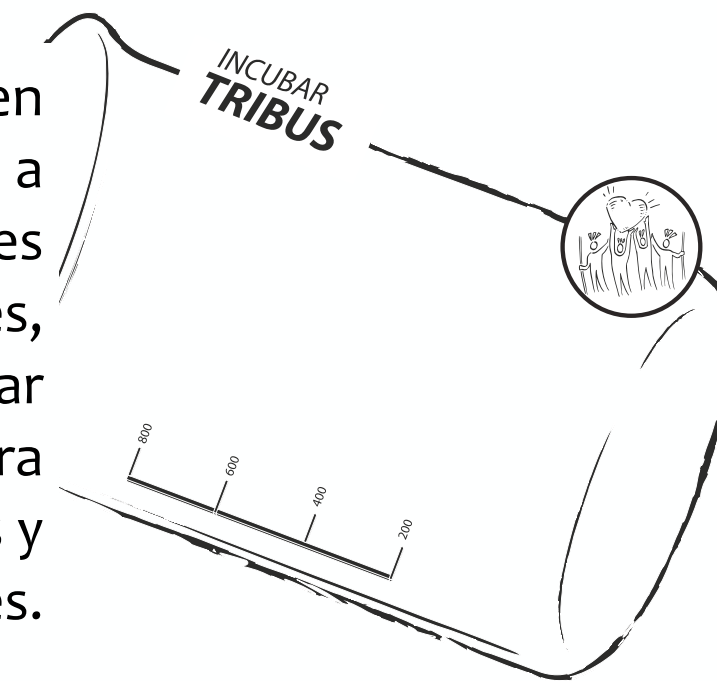

La potencia de un ecosistema está determinada por su capacidad de convocar y comprometer a la mayor cantidad posible de stakeholders y líderes locales, logrando su colaboración para grandes proyectos transversales o pequeñas iniciativas puntuales, cultivando entre ellos sinergias e intereses comunes.

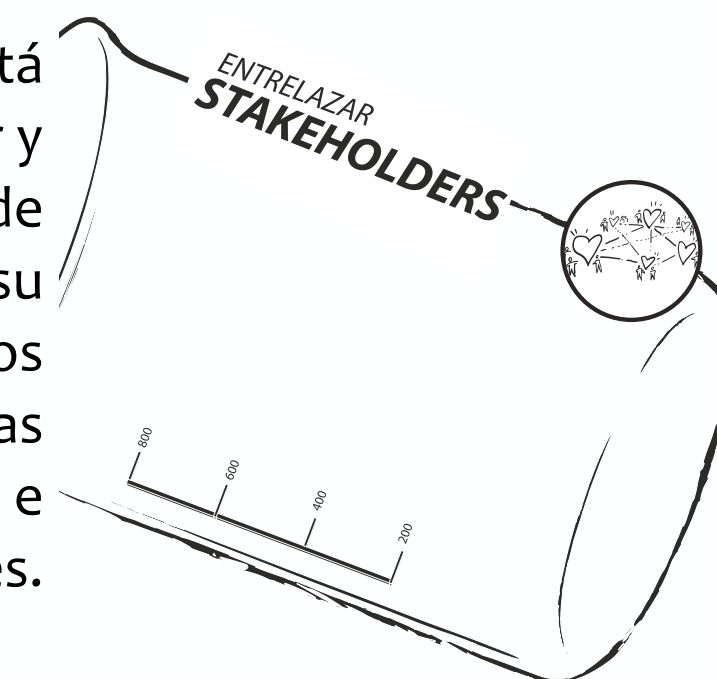

Programa

# RECORDANDO

LOS ECOSISTEMAS SE MUEVEN  
DESDE LAS PASIONES

LOS ECOSISTEMAS  
ESTÁN VIVOS

NO HAY UN SÓLO MÉTODO  
NI UNA SOLA VERDAD  
(MÁS PREGUNTAS QUE RESPUESTAS)

A MAYOR CANTIDAD DE ACTORES  
MÁS ROBUSTO EL ECOSISTEMA

EL EMPRENDIMIENTO COMO EJE  
DE LA MOVILIDAD SOCIAL



# GULLIVER

SENTIDO DE  
PERTENENCIA

## STGO+B

SENTIDO DE  
RESPONSABILIDAD  
COMPARTIDA

FACTORES  
PRINCIPALES

COMPROMISOS DE  
STAKEHOLDERS

PORTAL ESCRIBIR  
"NOSOTROS"

CANAL DE  
MOVILIZACIÓN

APROPIACIÓN DE  
NUESTRO ESPACIO

### CIUDADES

ENTONCES  
STAKEHOLDERS

CONCENTRACIÓN  
EL IMPACTO VISUAL



ENTRELAZAR  
STAKEHOLDER

CONSTRUIR  
CONFIANZA  
Y  
COLABORACIÓN

INICIATIVAS  
DE  
IMPACTO  
COLECTIVO

CULTIVAR  
EPICA  
COMÚN

# STGO+B

CONSTRUIR  
CONFIANZA  
Y  
COLABORACIÓN



KARLA  
RUBILAR

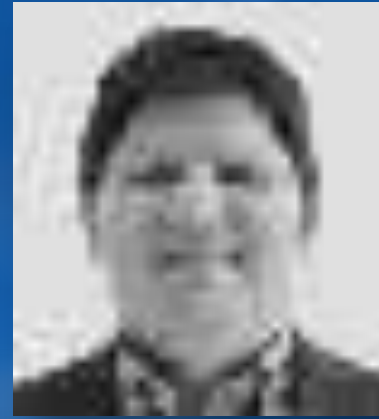

FÉLIX  
ALLENDES



LEONARDO  
MALDONADO



ALEJANDRA  
PIZARRO



SOLEDAD  
OVANDO



SERGIO  
CARDONE



ALFONSO  
SWETT



VERONICA  
TORRES



JUAN CARLOS  
CORVALÁN



BENJAMIN  
VIVANCO



ULRIKE  
BROSCHKEK



ROMAN  
YOSIF



PILAR  
GOYCOOLEA



HERNAN  
BESOMI



JAIME  
RIESCO



MARIA JESUS  
ALDUNATE



MIGUEL LUIS  
LAGOS



PEDRO  
VIDAL

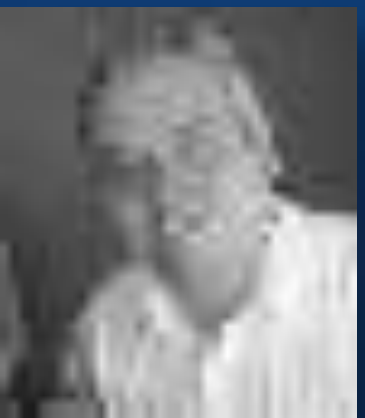

ALVARO  
UNDURRAGA



JOSÉ LUIS  
OPAZO



CARLOS  
KAISER



MARIA JOSE  
RAMIREZ



FRANCISCO  
GAZMURI

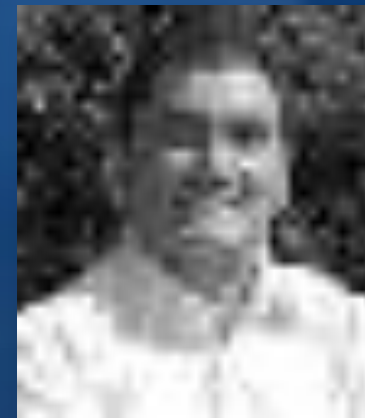

DANTE  
AGUIRRE



ALFREDO  
ZEPEDA



EXEQUIEL  
ESTAY



SANDRA  
AGUILERA



CARLA  
FUENTES

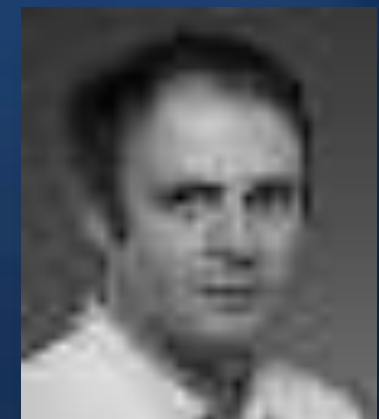

MATIAS  
AWAD

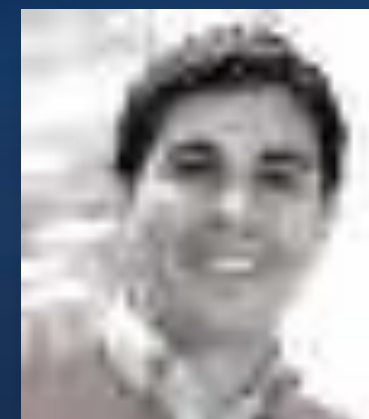

PABLO  
URBINA



ANAHI  
ORTIZ



FERNANDO  
AMAYA



ANDRES  
IRIONDO



PILAR  
URREJOLA

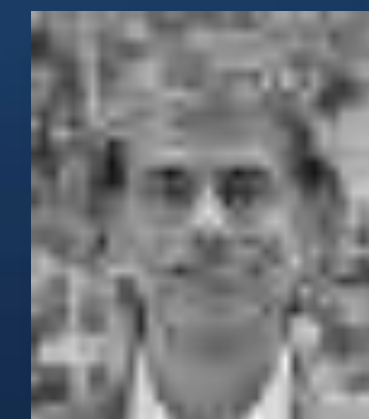

HERNAN  
BLANCO



RODRIGO  
GUENDELMAN

## ENTRELAZAR STAKEHOLDERS



# STGO+B

## SOCIEDAD CIVIL

GERENTA GENERAL  
ASOC FUNDACIONES

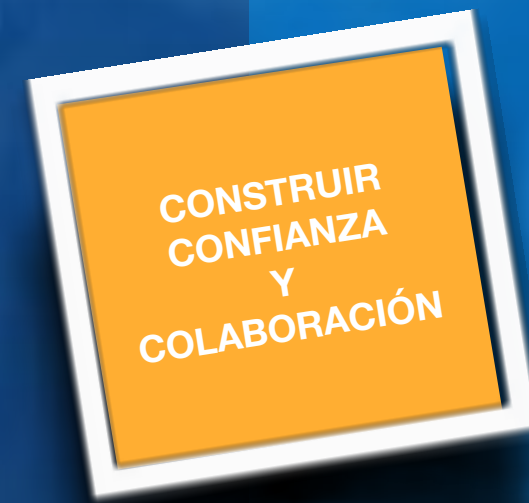

ALEJANDRA  
PIZARRO



EXEQUIEL  
ESTAY



SANDRA  
AGUILERA

INTENDENTA  
DE SANTIAGO



KARLA  
RUBILAR

LABORATORIO  
DE GOBIERNO



ROMAN  
YOSIF

ESTADO

PRESIDENTE DEL  
EMPRESARIADO



ALFONSO  
SWETT

GERENTA GENERAL  
ASOC EMPRE



SOLEDAD  
OVANDO

EMPRESARIADO

ENTRELAZAR STAKEHOLDERS

# STGO+B

CONSTRUIR  
CONFIANZA  
Y  
COLABORACIÓN



KARLA  
RUBILAR

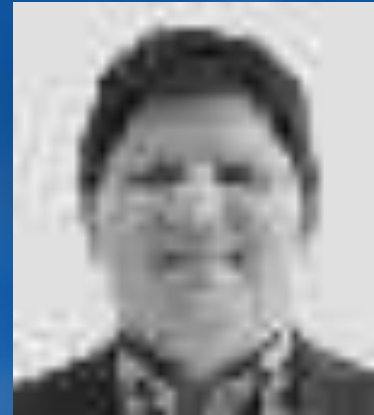

FÉLIX  
ALLENDES



LEONARDO  
MALDONADO



ALEJANDRA  
PIZARRO



SOLEDAD  
OVANDO



SERGIO  
CARDONE



ALFONSO  
SWETT



VERONICA  
TORRES



JUAN CARLOS  
CORVALÁN



BENJAMIN  
VIVANCO



ULRIKE  
BROSCHKEK



ROMAN  
YOSIF



PILAR  
GOYCOOLEA



HERNAN  
BESOMI



JAIME  
RIESCO



MARIA JESUS  
ALDUNATE



MIGUEL LUIS  
LAGOS



PEDRO  
VIDAL



ALVARO  
UNDURRAGA



JOSÉ LUIS  
OPAZO



CARLOS  
KAISER



MARIA JOSE  
RAMIREZ



FRANCISCO  
GAZMURI



DANTE  
AGUIRRE



ALFREDO  
ZEPEDA



EXEQUIEL  
ESTAY

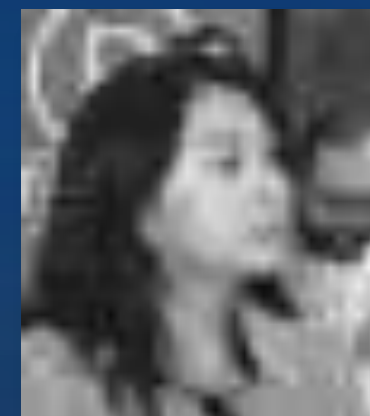

SANDRA  
AGUILERA



CARLA  
FUENTES



MATIAS  
AWAD

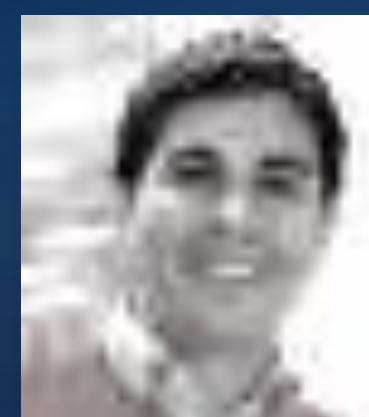

PABLO  
URBINA



ANAHI  
ORTIZ



FERNANDO  
AMAYA



ANDRES  
IRIONDO



PILAR  
URREJOLA



HERNAN  
BLANCO



RODRIGO  
GUENDELMAN

## ENTRELAZAR STAKEHOLDERS

# TRES TIPOS DE COLABORACIÓN

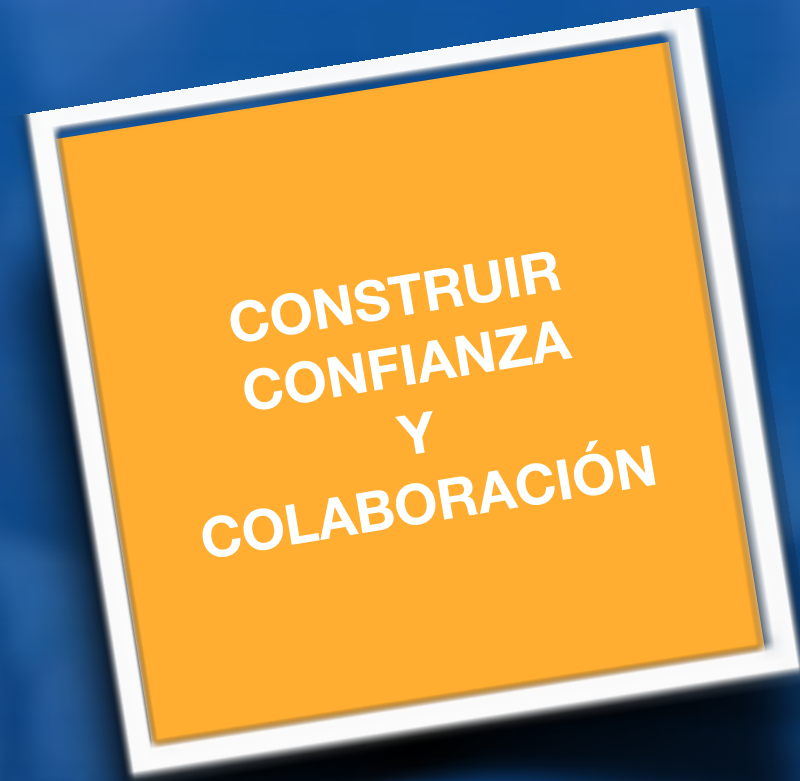

COLABORACIÓN  
ABIERTA

COLABORACIÓN  
TRADICIONAL

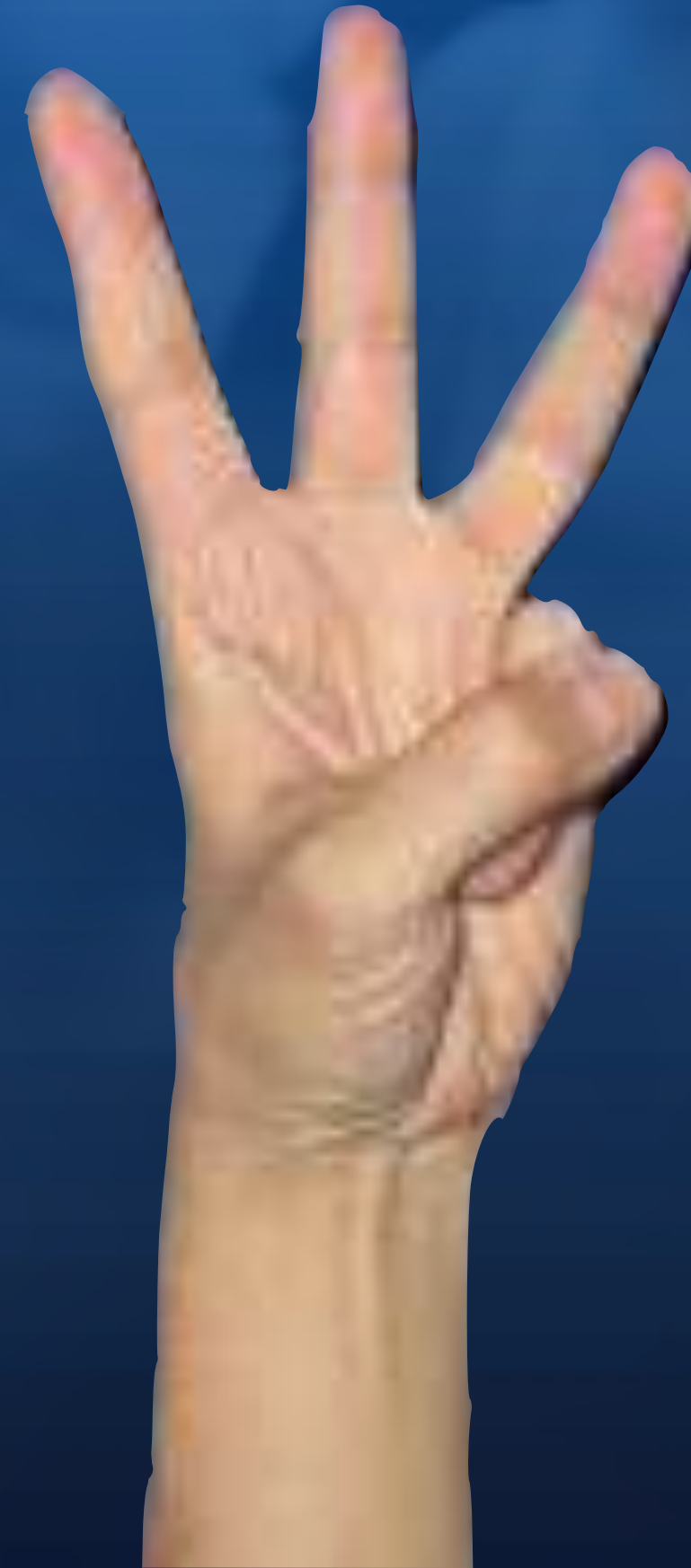

COLABORACIÓN  
ESTRUCTURAL



COLABORACIÓN  
TRADICIONAL

# TRES TIPOS DE COLABORACIÓN

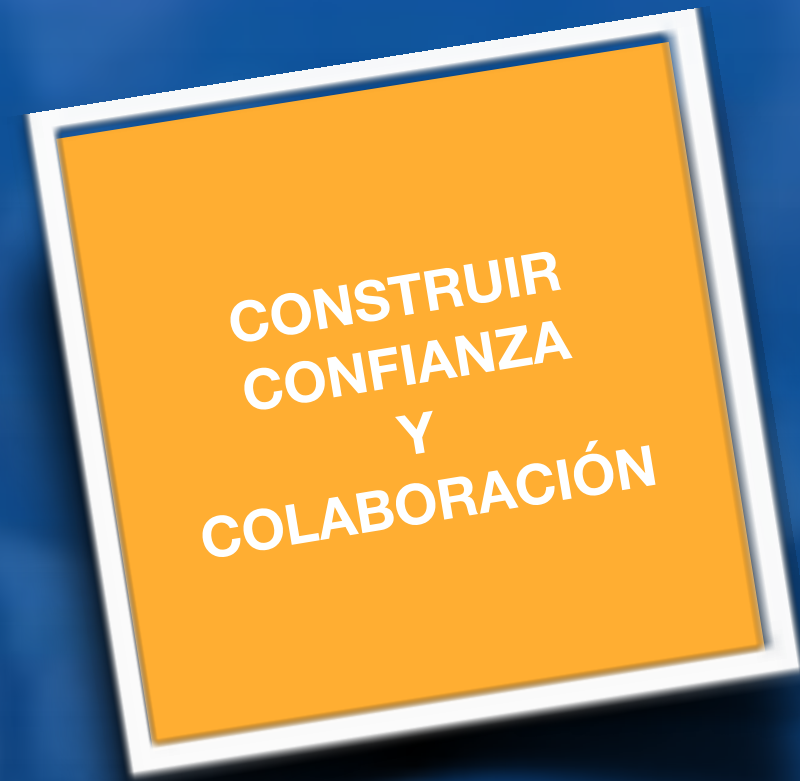

COLABORACIÓN  
ABIERTA

COLABORACIÓN  
TRADICIONAL

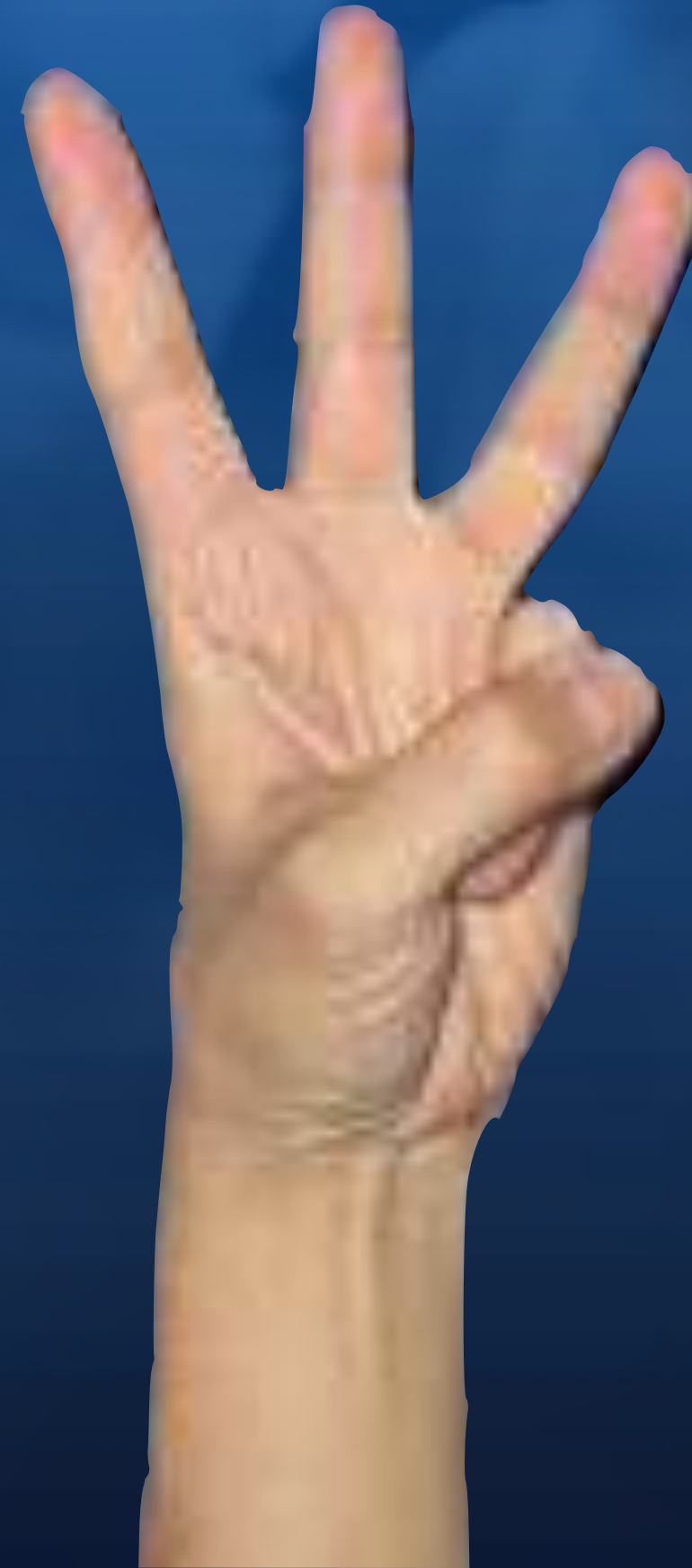

COLABORACIÓN  
ESTRUCTURAL



COLABORACIÓN  
ABIERTA

# TRES TIPOS DE COLABORACIÓN

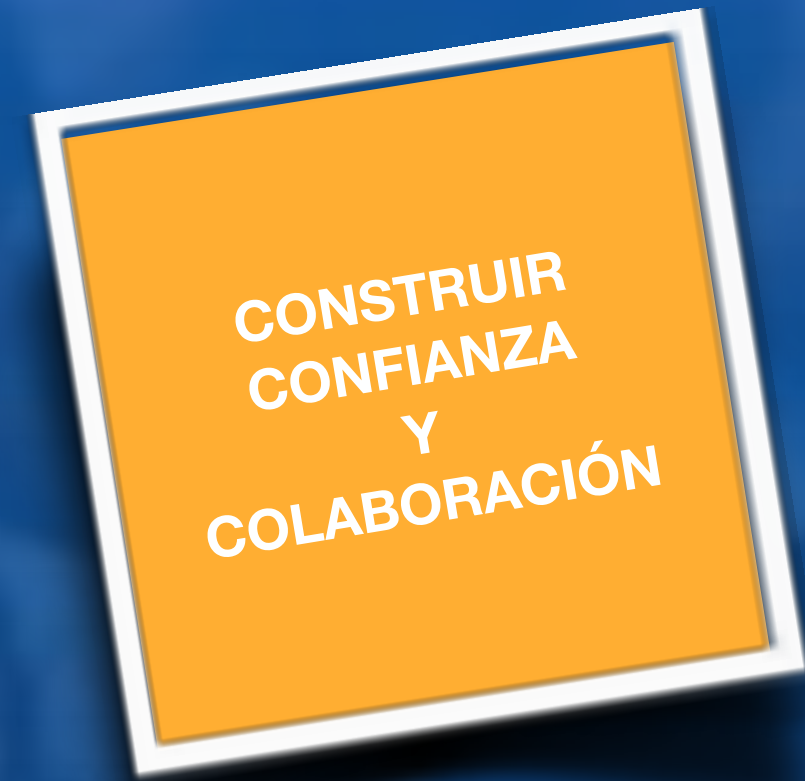

COLABORACIÓN  
ABIERTA

COLABORACIÓN  
TRADICIONAL

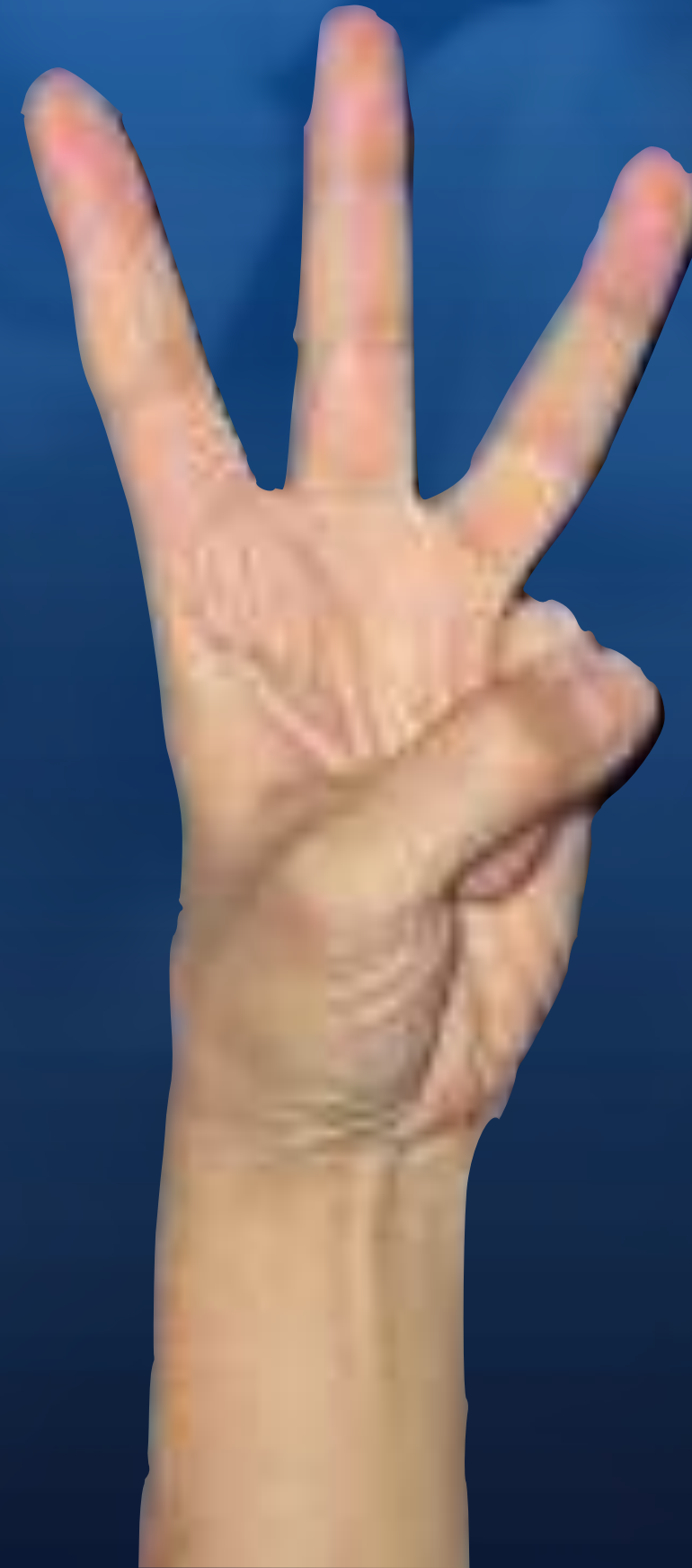

COLABORACIÓN  
ESTRUCTURAL

# COLABORACIÓN ESTRUCTURAL

Inicio

Indicadores



Inicio sesión



Colaboración Fa

colaboracion escolar

colaboracion especial

colaboracion es un valor

colaboracion escuela familia

colaboracion espontanea

colaboracion estrategica

colaboracion estrecha

colaboracion escuela familia control de esfinteres

colaboracion esporadica Inpf

colaboracion es un verbo

Buscar con Google

Voy a buscar sugerir

Descubre más sobre nosotros



**NETFLIX**

**amazon**

The Amazon logo consists of the word "amazon" in a bold, dark blue, lowercase sans-serif font. Below the text is a curved orange arrow that starts under the letter 'a' and points to the right, ending under the letter 'n'. This arrow is commonly known as the "smile" arrow.



# TRES TIPOS DE COLABORACIÓN

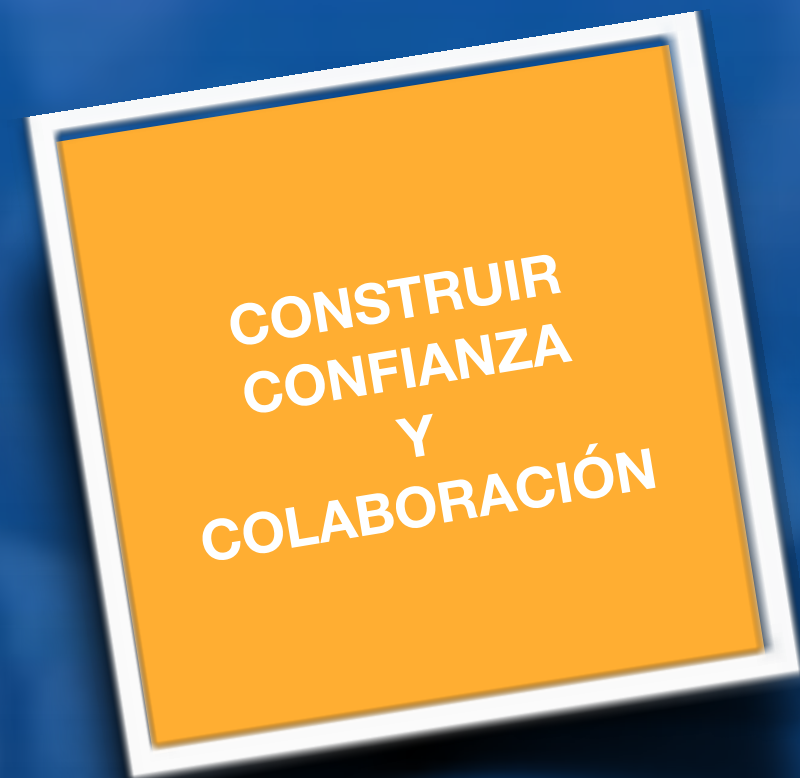

**COLABORACIÓN  
ABIERTA**  
(causa compartida)

**COLABORACIÓN  
TRADICIONAL**  
(confianzas, cariño)

**COLABORACIÓN  
ESTRUCTURAL**  
(diseño de colaboración)

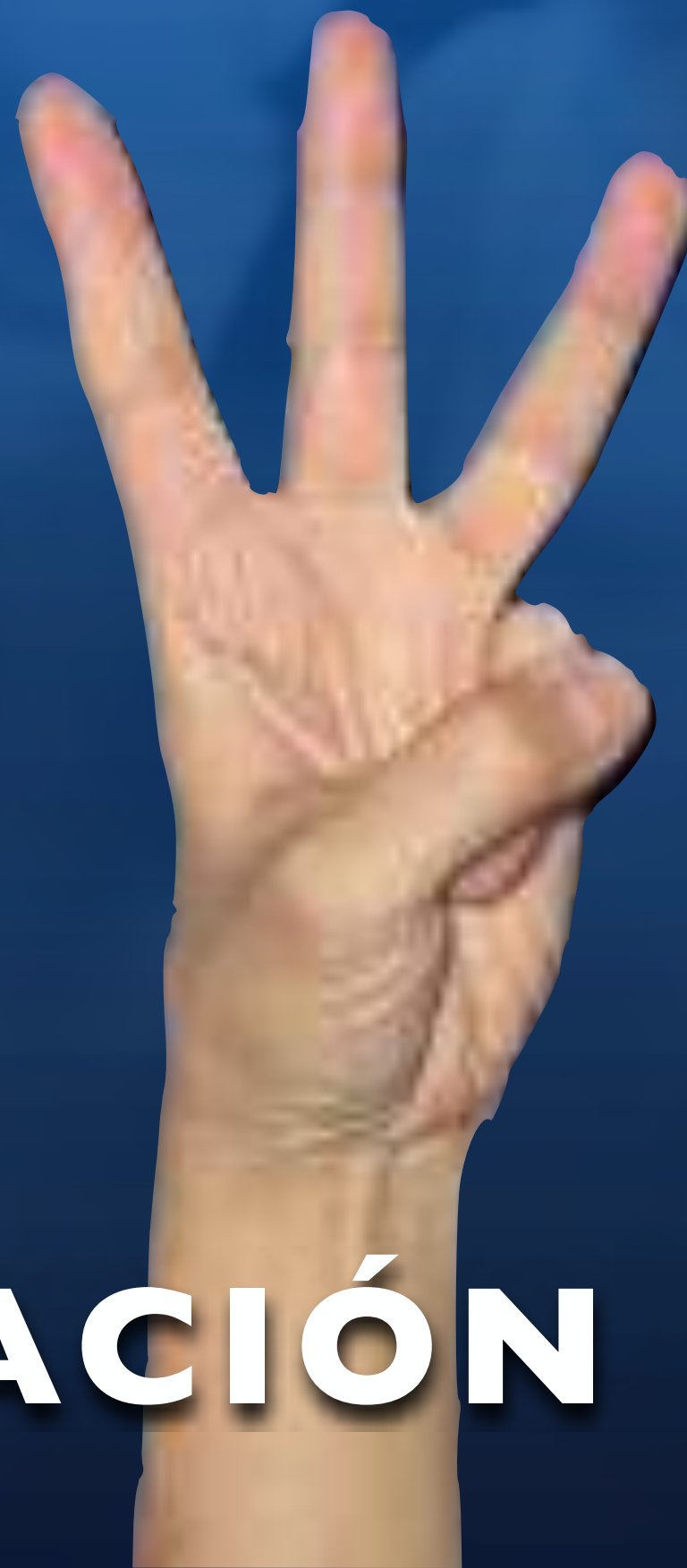

# COLABORACIÓN RADICAL

# CAMBIO EN EL SENTIDO COMÚN

CONSTRUIR  
CONFIANZA  
Y  
COLABORACIÓN

MESAS DE  
DIAGNÓSTICO

MESAS DE  
NEGOCIACIÓN DE  
PROYECTOS

MESA DE  
BÚSQUEDA DE SINERGÍAS

ADMINISTRAR  
EL PRESENTE



GARANTIZAR  
EL FUTURO



# PROCESO



Talleres



Plan de Desarrollo  
del Ecosistema



Seguimiento  
del PDE

**Conocer procesos y buenas prácticas. Casos . A. Latina**

**Compartir avances, aprendizajes y desafíos**

**Distinciones para un mejor avance**

**Afianzar las confianzas entre actores**

**Acciones colectivas de colaboración**

# PROGRAMA

## TALLER 01

Distinciones y Metodología en Aceleración de Ecosistemas

Estrategia: "Cultivar Sentido"

Co-Crear Tribu Inter / Intra Regional

Casos, ejemplos. Errores y Aciertos



# PROGRAMA

## TALLER 01

Distinciones y Metodología en Aceleración de Ecosistemas

Estrategia: "Cultivar Sentido"

Co-Crear Tribu Inter / Intra Regional

Casos, ejemplos. Errores y Aciertos

## TALLER 02

Diseño de Estrategia de Aceleración para cada Ecosistema

Rol de Actores Claves (público, privado, academia, soc. civil)

(Marzo-Abril)

## TALLER 03

Diseño de Plan de Acción (técnico, político y operativo)

para la Aceleración del Ecosistema

(Junio)

**MAXIMIZAR BIENESTAR**



# RECORDANDO

LOS ECOSISTEMAS SE MUEVEN  
DESDE LAS PASIONES

LOS ECOSISTEMAS  
ESTÁN VIVOS

NO HAY UN SÓLO MÉTODO  
NI UNA SOLA VERDAD  
(MÁS PREGUNTAS QUE RESPUESTAS)

A MAYOR CANTIDAD DE ACTORES  
MÁS ROBUSTO EL ECOSISTEMA

EL EMPRENDIMIENTO COMO EJE  
DE LA MOVILIDAD SOCIAL





**MUCHAS GRACIAS**

# **APRENDIZAJES X ECOSISTEMA**

**COMO ME VOY ...**

**APRENDIZAJES / DESCUBRIMIENTOS**

# TALLER: ECOSISTEMAS REGIONALES DE INNOVACIÓN



Innovate PERU



GULLIVER  
AGENCIAS



PIURA



LA LIBERTAD



SAN MARTÍN