



Arequipa  
**innova**

Ecosistema Regional de Innovación y Emprendimiento

# PROYECTO DER AREQUIPA

# ECOSISTEMA: AREQUIPA

**SULVI VARGAS MEDINA**

**COORDINADORA GENERAL  
PROYECTO DER - AREQUIPA**



# EJE 1: CONTEXTO

## Cronología



### AGENDA DE INNOVACIÓN

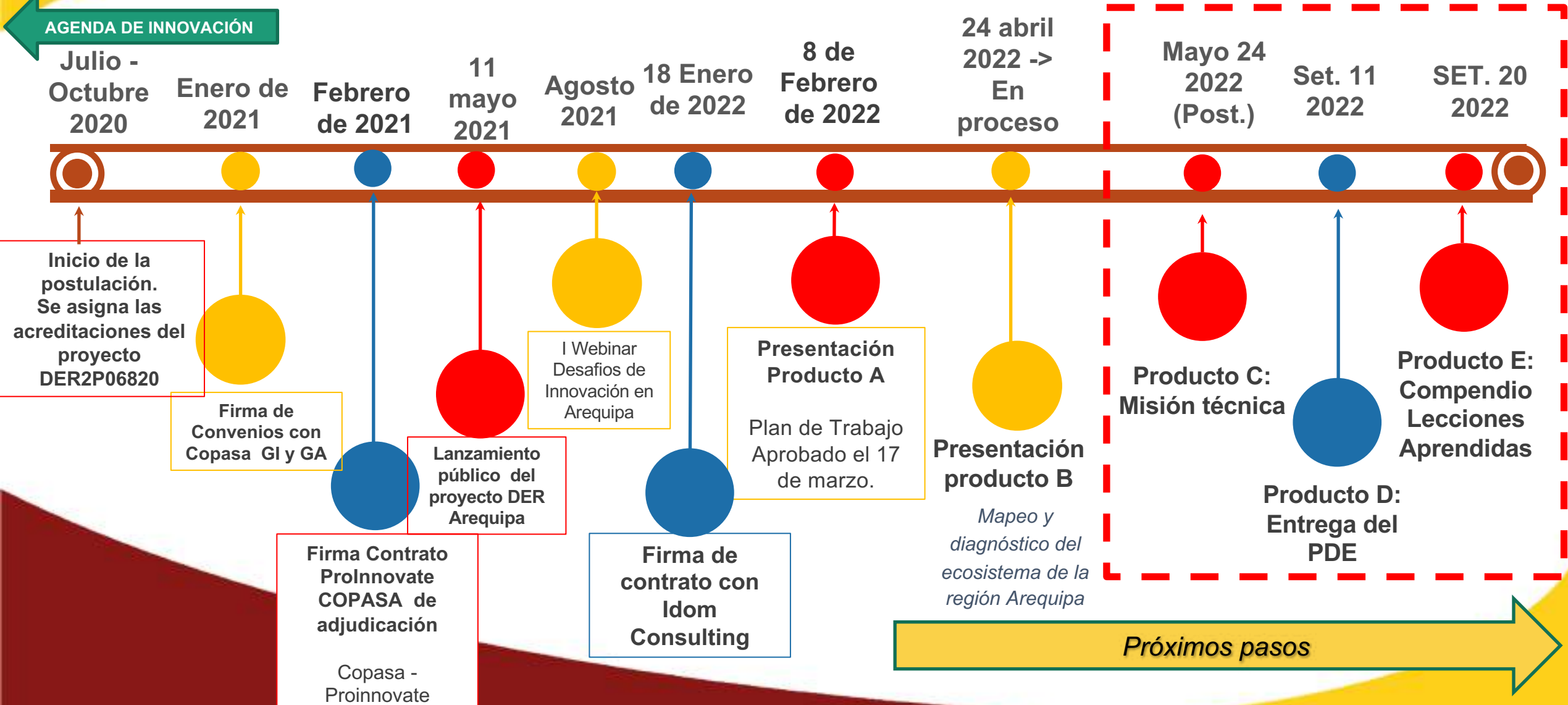

# EJE 2: AVANCES Y APRENDIZAJES

Contacto con actores e intercambio de experiencias, para motivar la cultura innovadora.



Se está trabajando en fortalecer la cuádruple hélice para lograr una visión compartida.



Estamos en proceso del diagnóstico y mapeo de actores para la identificación de brechas y se pueda dar un soporte a las actividades prioritarias de la región Arequipa.



Sectores priorizados:  
Agroindustria,  
textil alpaca,  
minería,  
turismo.

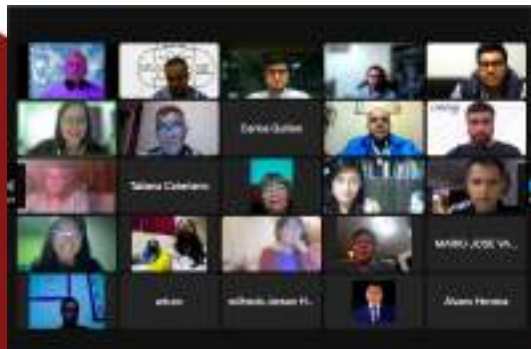

# EJE 2: AVANCES Y APRENDIZAJES

Estamos generando un entorno adecuado de mayor articulación entre los actores del sistema regional de innovación.

Se desea cumplir un rol de fortalecer iniciativas para mejorar la competitividad regional.

Trabajo de interacción con DER Piura y La Libertad, a fin de motivar la colaboración de experiencias.

Los equipos técnicos de la Consultora y DER Arequipa desarrollan un trabajo de acompañamiento en esta etapa del diagnóstico y mapeo, a fin de obtener un resultado óptimo.





# EJE 3: LOGRO

Articulación con el Gobierno Regional para lograr que los objetivos del PDE estén sintonizados con el PDRC (Plan concertado).

Se ha logrado una relación más estrecha con las 22 entidades del grupo Impulsor y Asociado, a través de las diferentes actividades que se vienen desarrollando en el plan de trabajo, ayudando a resolver las necesidades que eleven el potencial innovador de la Región Arequipa.



Se han generado espacios de encuentros entre los actores de la cuádruple hélice en innovación y emprendimiento.

Involucramiento del grupo impulsor y asociado en el análisis de los entregables de la consultora contratada.



# GRUPO IMPULSOR Y ASOCIADOS

RESULTADO: 22 INSTITUCIONES CONFORMAN LA PROPUESTA DER AREQUIPA 2020



	SECTOR PÚBLICO	ACADEMIA	EMPRESA
Grupo Impulsor		   	    
Entidades Asociadas	 <i>Centros de innovación tecnológica</i>	 <i>Gobierno local</i>  <i>Academia</i> 	  <i>Gremio y Empresa</i>    
Con el respaldo de			



# GRACIAS

